

Tijdpad voorbereiding decentralisatie maatschappelijke zorg, uitgaande van 2021 en openbare aanbesteding

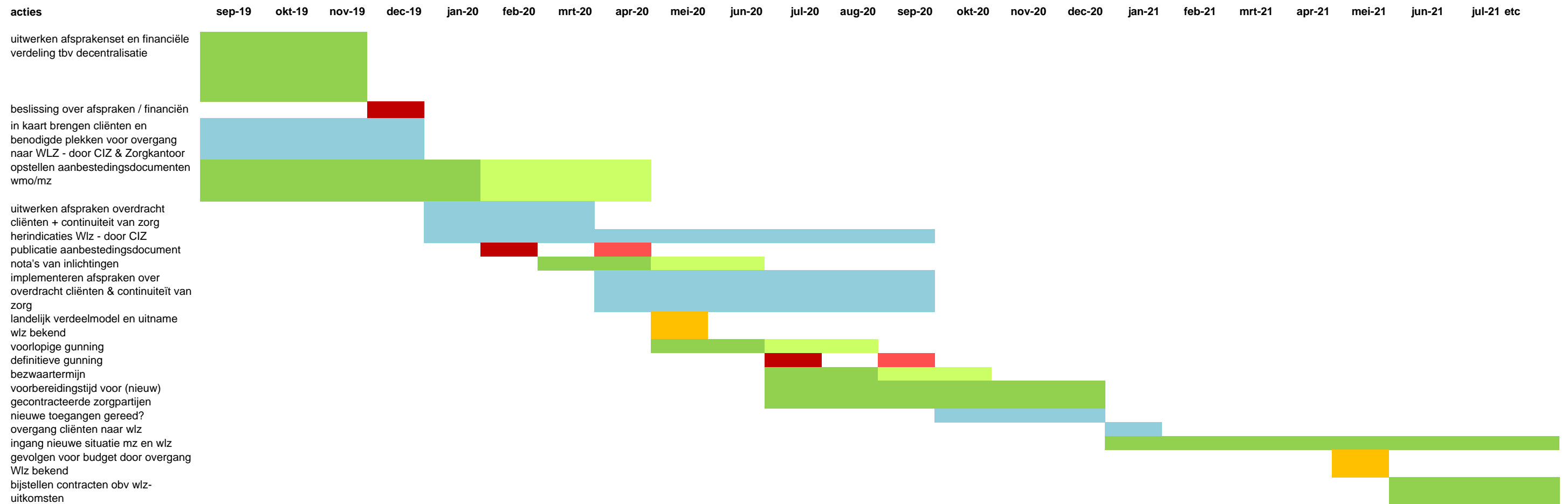

toelichting:

- █ werkzaamheden vlgs huidige planning Rijnstreek, 6 maanden implementatietijd voor aanbieders
- █ (doorloop van de) werkzaamheden vlgs huidige planning Leidse regio, 3 maanden implementatietijd voor aanbieders
- █ besluitvormingsmomenten vlgs tijdspad Rijnstreek
- █ besluitvormingsmomenten vlgs tijdspad Leidse regio
- █ werkzaamheden betreffende overdracht individuele cliënten naar subregio's of wlz
- █ bekend worden landelijke gegevens (in meicirculaire)

In bovenstaand overzicht worden de plannings van te verrichten activiteiten weergegeven uitgaande van decentralisatie per 2021. In de Rijnstreek is de huidige tijdsplanning gebaseerd op een implementatietijd van 6 maanden. In de Leidse regio wordt momenteel gerekend met een implementatietijd van 3 maanden. In de planning van de Leidse regio kunnen de uitkomsten van het landelijke verdeelmodel en de uitname wlz mogelijk nog verwerkt worden in een bijgesteld pve. In de planning van de Rijnstreek zullen hiervoor in de aanbestedingsstukken voorbehouden moeten worden gemaakt. Voor de definitieve uitkomsten van de overgang wlz moet in beide plannings bij de aanbesteding een voorbehoud worden gemaakt.